

LINK: <http://www.cittadellaspezia.com/La-Spezia/Attualita/Accoglienza-turistica-a-Pitelli-nasce-245050.aspx>

Questo sito utilizza cookie, anche di terze parti, per offrirti servizi in linea con le tue preferenze ed in alcuni casi per inviare messaggi pubblicitari. Chiudendo questo banner, scorrendo questa pagina, cliccando su un link o proseguendo la navigazione in altra maniera, acconsenti all'uso dei cookie. Se vuoi saperne di più o negare il consenso a tutti o ad alcuni cookie [Clicca qui](#) [OK](#)

Verso l'innovazione in classe. E oltre.

Sconti fino al 10% per tutti gli studenti universitari e docenti su Mac, iPad ed accessori Apple.

Raffo

I tuoi esperti Apple più vicini ▶



LIGURIA NEWS

TELENORD

GENOVAPOST

SANREMO

RIVIERA SPORT

SAVONA

Sport

CITTÀ DELLA SPEZIA

LA REDAZIONE

0187 1852605

0187 1852515

Scrivici

PUBBLICITA'

Sfoggia brochure

0187 1952682

Contattaci



CITTÀ DELLA SPEZIA

il quotidiano on line della Spezia e provincia

Ultimo aggiornamento: Domenica 22 Ottobre - ore 13.45



Tutte le notizie



Cerca nel sito

Cerca

HOME **SARZANA** PRIMO PIANO CRONACA ATTUALITÀ POLITICA ECONOMIA CULTURA SPORT **AGENDA EVENTI**

AMMINISTRATIVE 2017 SPEZIA CALCIO CALCIO SPEZZINO METEO SENTIMENTI SPEZZINI FOOD & DRINK RUBRICHE BLOG VIDEO FOTO LIBRI

ATTUALITÀ



Accoglienza turistica, a Pitelli nasce la rete degli operatori

La Pro loco punto di aggregazione per chi lavora in un settore che nell'ultimo anno ha dato grandi soddisfazioni.



La Spezia - Ad un anno dal riconoscimento di Borgo Autentico la rete italiana di territori in cui protagonisti sono proprio le comunità e gli operatori economici, sociali e culturali che insieme individuano nuove strade per uno sviluppo futuro, nasce nella Pro loco di Pitelli la rete degli operatori dell'accoglienza. Sono oltre venti tra Bed and breakfast e appartamenti vacanze nel borgo collinare e rappresentano un potenziale di oltre 100 posti letto.

Da tempo si coordinano per gestire l'overbooking e garantire ai turisti una permanenza autentica nel

borgo. Con la regola della porta aperta utilizzano strumenti semplici di scambio informazioni, immagine coordinata, hanno una guida alla scoperta di percorsi lenti e autentici, danno informazioni sui trasporti, consigliano ristoranti. "Sappiamo - sottolineano - di poter offrire un'esperienza unica grazie sia al sostegno della comunità pitellese che cura e tiene pulito il paese abbellendolo con fiori ed installazioni sia dei grandi motori internazionali come airbnb, booking etc che hanno fatto conoscere le nostre strutture a livello internazionale. Abbiamo fatto un bilancio sulla stagione 2017 un vero e proprio boom di aperture e presenze turistiche e nel nostro programma di lavoro ci sono importanti novità per soggiorni tematici ed offerte speciali, il turismo e' un settore che necessita di cooperazione e condivisione ed a Pitelli queste sono parole che hanno sempre trovato casa".

Alberto, Barbara, Elisabetta, Barbara, Federico, Eleonora, Iacopo, Angela, Carlo, Nadi, Rita, Laura, Davide, Alessandra, Mara si chiamano per nome, conoscono i loro punti di forza e sanno che insieme possono andare lontano.

Domenica 22 ottobre 2017 alle 13:40:34

REDAZIONE@CITTADELLASPEZIA.COM

© RIPRODUZIONE RISERVATA

TI POTREBBERO INTERESSARE ANCHE:

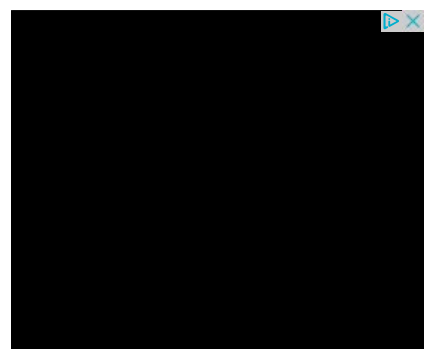
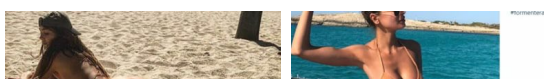

FOTOGALLERY



Andreas Kipar in Palmaria per l'avvio del percorso partecipativo

10 ANNIVERSAIO 2017

dom 22 ottobre ore 16:00
BUON COMPLEANNO ALLA FABBRICA

dom 29 ottobre ore 16:00
"AFFARI TUOI LIVE"

mar 31 ottobre ore 16:00
GRANDE FESTA DI HALLOWEEN

LA FABBRICA
CANTIERO COMMUNITARIO